



Istituto "Maria Ausiliatrice"
Via Battistini,22 – 28100 Novara
Tel. 0321 455040
e-mail: segreteria@scuolamano.it
www.scuolamano.it

DECRETO SOSTEGNI BIS

In ottemperanza all'art. 58 comma 5 Dl 73/2021 convertito in L. 106 del 23.7.2021 pubblicata in **GU 176 del 24 luglio 2021** recante "Conversione in legge, con modificazioni, del decreto-legge 25 maggio 2021, n. 73, recante misure urgenti connesse all'emergenza da COVID-19, per le imprese, il lavoro, i giovani, la salute e i servizi territoriali" (cd. Decreto Sostegni Bis), si dichiara quanto segue:

Dati dell'Istituto	
Denominazione	ISTITUTO MARIA AUSILIATRICE
Indirizzo completo	VIA G. BATTISTINI, 22 - NOVARA
Codice Meccanografico Scuola Infanzia	NO1A04500X
Codice Meccanografico Scuola Primaria	NO1E00400G

a) **l'organizzazione interna, con particolare riferimento all'articolazione degli uffici e all'organigramma**

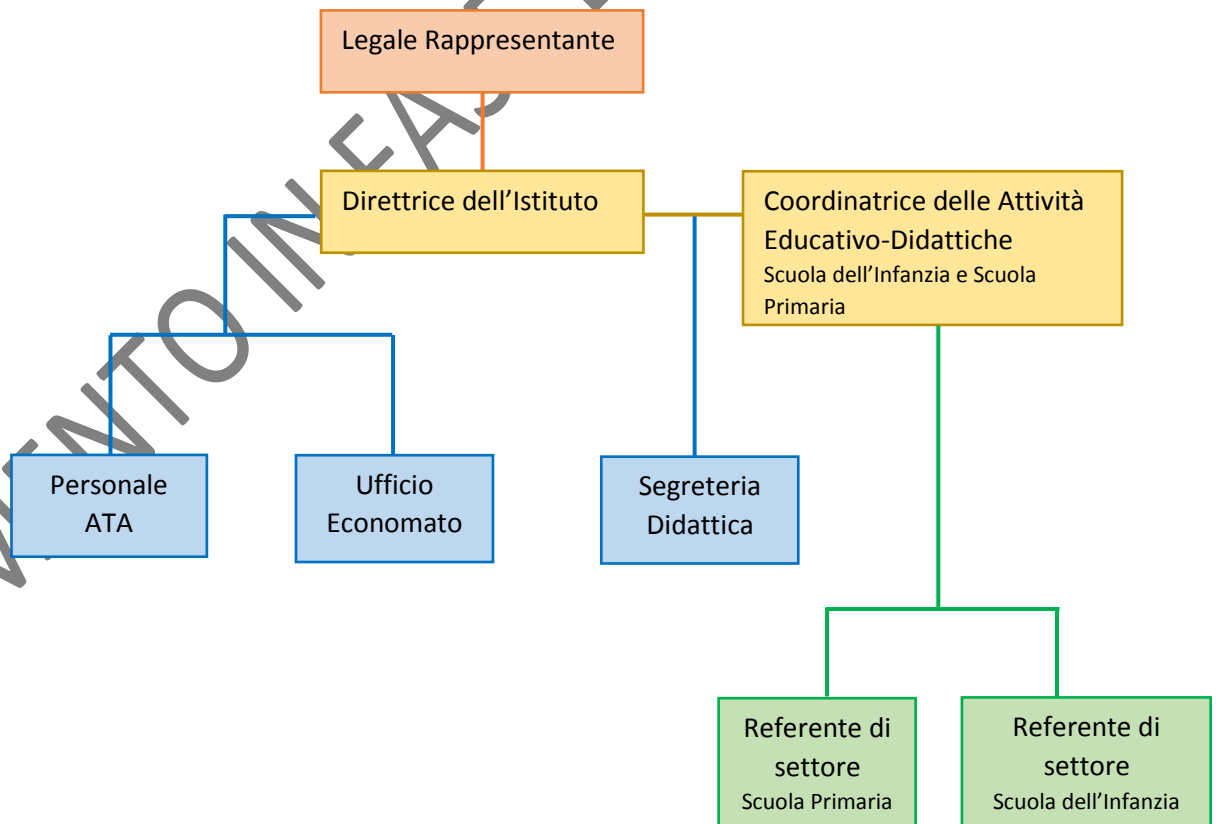

b) le informazioni relative ai titolari di incarichi di collaborazione o consulenza, compresi gli estremi dell'atto di conferimento dell'incarico, il curriculum vitae e il compenso erogato

Nell'anno scolastico 2020/2021 **non** sono stati stipulati contratti di collaborazione/consulenza con specifico riferimento all'attività scolastica.

c) il conto annuale del personale e delle relative spese sostenute, con particolare riferimento ai dati relativi alla dotazione organica e al personale effettivamente in servizio e al relativo costo, nonché i tassi di assenza (a.s. 2020/2021);

Ordine di Scuola	Costo del personale
Scuola Infanzia	134.227,86
Scuola Primaria	718.685,72
Personale comune (ATA dipendente)	347.196,52
Totale Costi del personale	1.200.110,10

Il tasso complessivo di assenza è di 9,36 % a.s. 2020/2021 (valore percentuale rispetto alle ore lavorabili)

Organico a.s. 2020/2021

Istituto	T. Indet	T. Determ	Totale
Docenti	N° 22	N° 4	N° 26
Docenti di sostegno	N° 1	N° 5	N° 6
Personale educativo	N° 2	N° 2	N° 4
Segreterie ed ausiliari	N° 12	N° 4	N° 16
Totale	N° 37	N° 15	N° 52

d) i dati relativi al personale in servizio con contratto di lavoro non a tempo indeterminato (a.s. 2020/2021);

Istituto	TOT	di cui per sostituzione di maternità/malattia
Docenti	N° 4	N° 1
Docenti sostegno	N° 6	N° X
Personale educativo	N° 2	N° 1
Segreterie ed ausiliari	N° 3	N° X
Totale	N° 15	N° 2

e) i documenti e gli allegati del bilancio consuntivo

Let.	N.	Voce	Scuola	Scuola ... in caso di presenza di più scuole creare altre colonne	Spese Comuni
		N.ro classi	XX	XX	
A	1	Ricavi	€ xx	€ xx	€ xx
	5	Altri ricavi	€ xx	€ xx	€ xx
		Contributi in conto esercizio	€ xx	€ xx	€ xx
Ricavi			€ xx	€ xx	€ xx
B	6	Acquisti Materie prime, sussidiarie	€ xx	€ xx	€ xx
	7	Costi per servizi	€ xx	€ xx	€ xx
	8	Godimento di beni di terzi	€ xx	€ xx	€ xx
	9	Costo del personale	€ xx	€ xx	€ xx
	10	Ammortamenti	€ xx	€ xx	€ xx
		Accantonamento f.do svalut. Crediti	€ xx	€ xx	€ xx
	12	Accantonamento per rischi	€ xx	€ xx	€ xx
	14	Oneri diversi di gestione	€ xx	€ xx	€ xx
Costi			€ xx	€ xx	€ xx
C	16	Interessi attivi	€ xx	€ xx	€ xx
	17	Interessi Passivi	€ xx	€ xx	€ xx
	20	Imposte d'esercizio	€ xx	€ xx	€ xx
Interessi ed imposte					€ xx
Totale			€ xx	€ xx	€ xx
		Ribaltamento costi comuni per n.ro classi	€ xx	€ xx	€ xx
Totale		€ xx	€ xx	€ xx	€ xx

Non ci sono allegati al bilancio e/o rendiconto.

La normativa a cui è sottoposta la gestione della scuola non prevede l'approvazione del Bilancio Preventivo.

f) le informazioni relative ai beni immobili e agli atti di gestione del patrimonio.

L'attività scolastica si svolge in ambienti di proprietà dell'Ente Gestore